Le luxe largement représenté dans le CAC 40

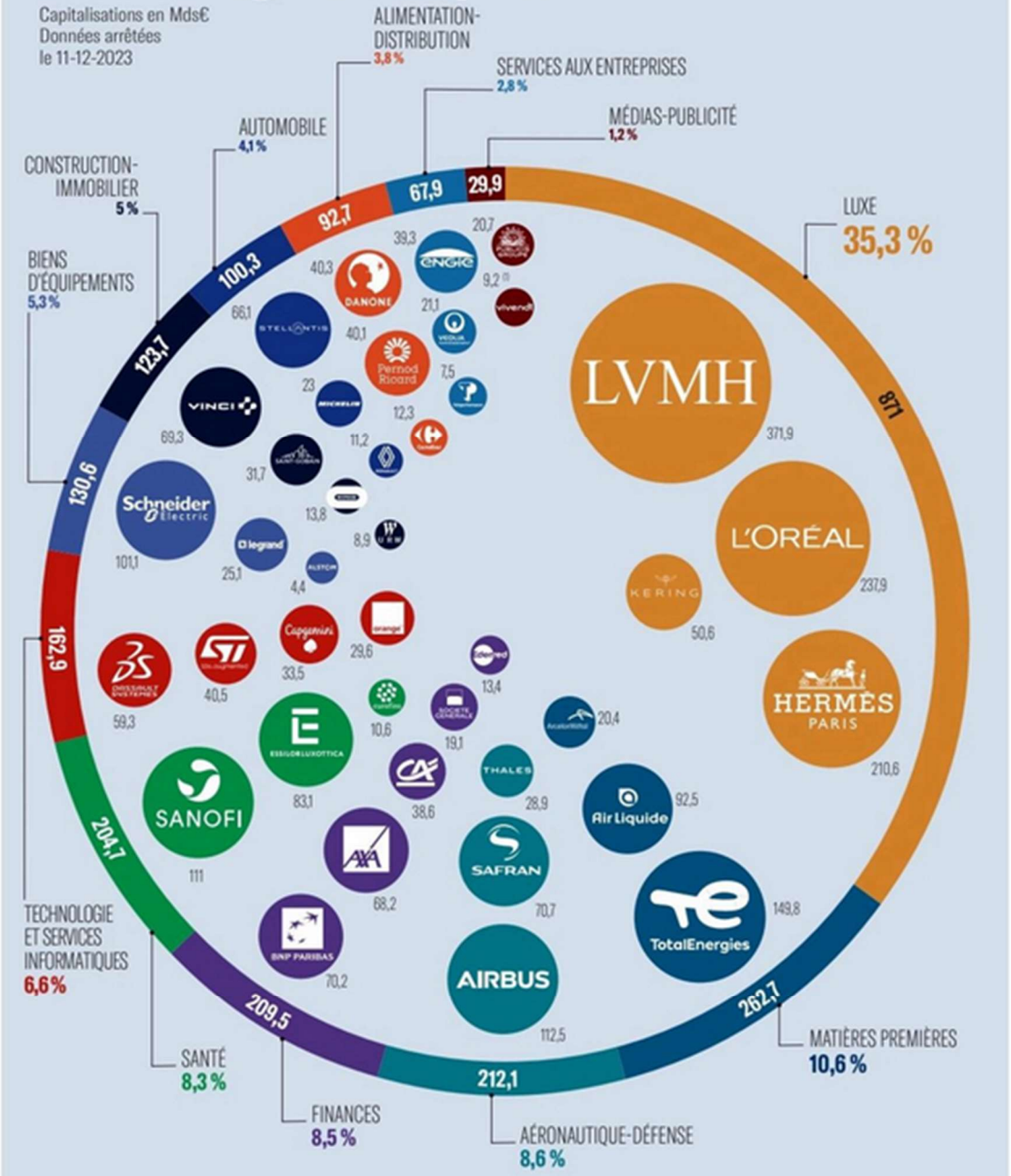

(1) Entrée effective de Vivendi au CAC 40 le 18-12-2023.