

Campus UGA Valence Drôme Ardèche

**Kit ressources
Vie et services étudiants
Rentrée 2024**



Bienvenue sur le Campus de Valence Drôme Ardèche

Pour bien vivre ses études supérieures à Valence de nombreux services vous sont offerts :



MAISON DE L'ÉTUDIANT



ORIENTATION
INSERTION PROFESSIONNELLE



SPORT UNIVERSITAIRE



BIBLIOTHÈQUE UNIVERSITAIRE



SANTÉ



ACCUEIL DES ÉTUDIANTS
INTERNATIONAUX



APPRENTISSAGE DES
LANGUES ÉTRANGÈRES



ENTREPRENEURIAT ÉTUDIANT



RESTAURATION, BOURSES
LOGEMENT



CULTURE



VIE ASSOCIATIVE

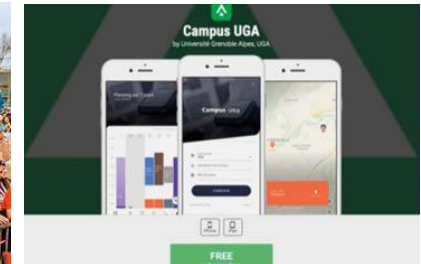

OUTILS NUMÉRIQUES

Information et accompagnement

Trouver une information, un service, réaliser une démarche ?

Nouveauté : Point Info Etudiant

Maison de l'Etudiant

Du 26 août au 25 octobre, 10h - 13h30 et 14h30 - 18h

Informations

Aiguillage vers le bon interlocuteur

Accès aux droits

Aides aux démarches du quotidien et administratives

Et tout au long de l'année : service iCampus

Accueil sur rdv ou lors des permanences d'accueil :

- **Campus Briffaut**, DSDA (lundi 10h-12h45)

- **Campus Latour-Maubourg** (jeudi 10h-12h45)

Tél: 04 38 38 84 86

Mail : vie-etudiante-valence@univ-grenoble-alpes.fr

UGA
Université
Grenoble Alpes

RÉPUBLIQUE
FRANÇAISE
Liberté
Égalité
Fraternité

Crous
Grenoble
Alpes

**POINT INFO
ÉTUDIANT**

INFOS, CONSEILS ET ACCOMPAGNEMENT
Bourses, logement, restauration, transports, démarches

Du 26 août au 25 octobre 2024
De 10h à 13h30 et de 14h30 à 18h
👤 **Maison de l'étudiant, Valence**
vie-etudiante-valence@univ-grenoble-alpes.fr

+ etudiant.univ-grenoble-alpes.fr
www.crous-grenoble.fr

Financé par le **cvcc** La Région Auvergne-Rhône-Alpes **CAMPUS UGA** VALENCE DRÔME ARDÈCHE

A retenir !

Pour bien préparer sa rentrée :
<https://etudiant.univ-grenoble-alpes.fr/>

Pour les actus, événements
[@campusuga_valence2607](https://www.instagram.com/campusuga_valence2607)

QUOTIDIEN SANTÉ ET BIEN-ÊTRE EXPÉRIENCES ET ENGAGEMENTS LIEUX D'ACCUEIL CONTACTS

Bienvenue sur le nouveau portail étudiant !

Ce nouveau site est votre guide de la vie étudiante à l'Université Grenoble Alpes. Il remplace et rassemble les informations des sites **iCampus**, **Santé**, **Handicap** et **Étudier en Drôme Ardèche**.

Il vous renseigne sur toutes les questions du **quotidien** : quels sont les **services et les lieux** à votre disposition, comment trouver **vos interlocuteurs**, où sont les informations **santé et bien être**, comment renforcer vos **expériences et engagements**. Bien plus qu'un guide, découvrez aussi les bons plans, les endroits pour faire une sieste, contempler la nature, où manger bio ou pas cher...

Votre situation

Vous êtes dans une situation spécifique ? Retrouvez les informations qui vous concernent en fonction de votre profil :

- ÉTUDIANT INTERNATIONAL
- ÉTUDIANT EN SITUATION DE HANDICAP

Vos campus en image
Flash mob à Valence



Instagram

campusuga_valence2607

Arts & Facs
Danse, Musique, Théâtre
Jeudi 14 et ven. 15 avril 2022
> 20 h
Avec Krem Grabuge

Voir les statistiques

Aimé par focusvalence et 35 autres personnes

MARS 31



Accompagnement dans la vie quotidienne



**RESTAURATION, BOURSES
LOGEMENT**



**ACCUEIL DES ÉTUDIANTS
INTERNATIONAUX**



SANTÉ

Le Crous Grenoble Alpes

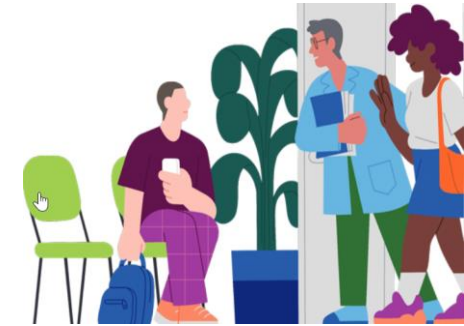

Le Crous vous accompagne dans votre vie quotidienne : bourse, logement étudiant, restauration, accompagnement et aides sociales, culture et vie de campus.

📌 **Contacts :**

Accueil du 26 août au 25 octobre - Maison de l'Étudiant : 10h-13h30 / 14h30-18h

Accueil Derodon (antenne du Crous) : 04 75 43 72 88 / logement.valence@crous-grenoble.fr

Renseignements et procédures : messervices.etudiant.gouv.fr

Service social : RDV en ligne sur mesrdv.etudiant.gouv.fr / site Derodon et permanences au Centre Santé Jeunes

Bourses (hotline) : 09 72 59 65 38

Assistance IZLY : sos-izly@crous-grenoble.fr

Site : www.crous-grenoble.fr



Le Crous Grenoble Alpes - Restauration



❑ Tarif

3,30€ pour les étudiants
1€ pour les boursiers

❑ Lieux

Briffaut : resto U, vente à emporter et camion libre-service
Latour-Maubourg : resto U, vente à emporter

❑ Infos pratiques

Izly se présente sous la forme d'un **compte en ligne** qui, après avoir été activé, permet de payer sur le campus avec son smartphone ou avec sa carte étudiant

C'est le **paiement de votre CVEC qui déclenche l'envoi automatique d'un message d'activation sur votre adresse email**. En plus d'un lien d'activation de votre compte Izly, ce message contient un mot de passe temporaire.

Si vous n'avez pas reçu de mail d'activation, pensez d'abord à vérifier votre dossier "spams" puis rendez-vous à l'adresse **<https://mon-espace.izly.fr>**

Si vous étiez déjà étudiant et aviez déjà activé votre compte Izly, vous n'avez rien à faire, celui-ci fonctionne toujours.

❑ **Contacts : Assistance IZLY** : sos-izly@crous-grenoble.fr



ISSO Valence - International Students and Scholars Office



Deviens le parrain d'un étudiant international ou reçois l'aide d'un étudiant local :
<https://buddysystem.eu/fr/>

Un service dédié aux publics internationaux, pour toutes les démarches d'installation et tout au long du séjour : étudiants, doctorants, chercheurs et leur famille accompagnante.

(validation de visa et demande de titre de séjour, santé, budget, assurances, etc.)

☐ **Contact :** isso-valence@univ-grenoble-alpes.fr

<https://international.univ-grenoble-alpes.fr/votre-sejour-a-l-uga/>

Permanences d'accueil sur 2 sites :

- **Campus Latour-Maubourg**, Maison de l'étudiant (lundi et vendredi 9h-12h45)
- **Campus Briffaut** (mardi et jeudi 9h-12h45)

Le Centre Santé jeunes

☐ Services proposés :

Lieu de médecine, de conseil et de formation, le centre de santé est accessible à tous les jeunes âgés de 16 à 25 ans (étudiants, jeunes actifs ou en recherche d'emploi). La confidentialité est préservée afin d'aborder sereinement toutes les questions de santé et de prévention.

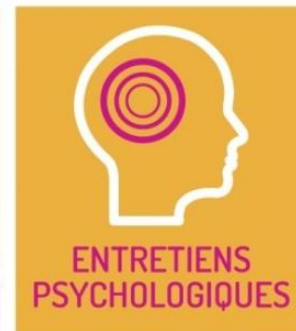

☐ A noter :

Ateliers et formations GRATUITS :

Formation secourisme PSC1 /
Atelier diététiques / Ateliers
addictologie / Ateliers bien-être
(massage, Art'erre, relaxation)

Point Relais Oxygène (psychologue)

Tél : 04 75 42 05 54

☐ Contact :

**Accueil Centre santé jeunes (place
Latour-Maubourg)**

Prise de RDV par téléphone ou sur
place

Tél : 04 75 56 62 11

centresantejeunes@mairie-valence.fr

Service Accueil Handicap UGA

(Grenoble)

handicap.univ-grenoble-alpes.fr

accueil-sah@univ-grenoble-alpes.fr

Tél : 04 76 74 85 75

Des ressources pour vos études et vos projets



BIBLIOTHÈQUE UNIVERSITAIRE



**ORIENTATION
INSERTION PROFESSIONNELLE**



ENTREPRENEURIAT ÉTUDIANT

La Bibliothèque universitaire Rodolphe Pesce



❑ A noter : L'appli qui change ta vie !

Pour vérifier les horaires d'ouverture et réserver une salle de travail en groupe !

<https://affluences.com/bu-rodolphe-pesce>



scannez pour réserver sur l'appli !

❑ Contact

Accueil BU (place Latour-Maubourg)

Tél : 04 38 38 84 00

Mail : burp-public@univ-grenoble-alpes.fr

Site des BU : bibliotheques.univ-grenoble-alpes.fr

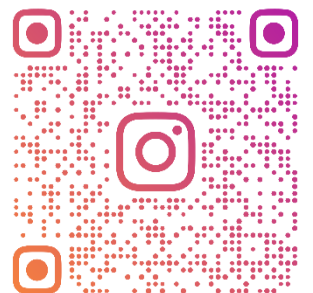

BU.RODOLPHEPESCE.UGA

Centre d'information et d'orientation de l'enseignement supérieur (CIO'SUP)

Services proposés :

ORIENTATION STAGE EMPLOI

S'informer, choisir, oser, réussir dans l'enseignement supérieur



POURSUITE
D'ÉTUDES



STAGE,
ALTERNANCE,
1^{ER} EMPLOI



RÉ-ORIENTATION



DÉCOUVERTE
DES MÉTIERS



Contact :

Accueil Maison de l'étudiant (place Latour-Maubourg)

Tél : 04 38 38 84 97

Mail : ciosup2607@univ-grenoble-alpes.fr

Une question ? Venez nous rencontrer

Pépité oZer : l'entrepreneuriat étudiant



Découvrir l'esprit d'entreprendre
Bénéficier d'un accompagnement et de soutiens pour entreprendre

☐ **Contact :**

Accueil Maison de l'étudiant (Latour-Maubourg) ou Technosite (Briffaut) sur RDV

Mail : entrepreneuriat@univ-grenoble-alpes.fr

Tél : 04 57 04 14 91

Site : www.ozer-entrepreneuriat.fr

Des activités d'ouverture culturelle, de sports et de loisirs



SPORT UNIVERSITAIRE



CULTURE



**APPRENTISSAGE DES
LANGUES ÉTRANGÈRES**

Le Service des sports universitaires (SUAPS)

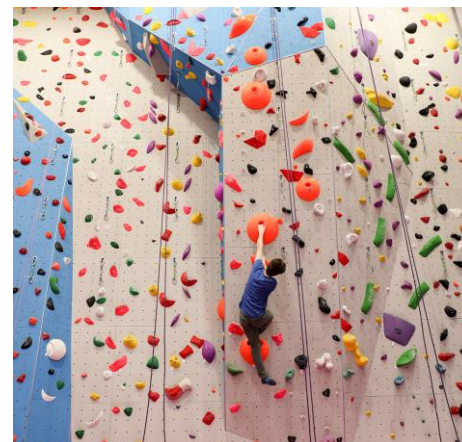

24 activités sportives possible sur le Campus de Valence Drôme Ardèche, dans le cadre de sa formation ou en loisirs (sports collectifs, de combat, raquettes, danses, escalade, corps et santé etc.)

□ Contact :

Accueil au Centre sportif universitaire (Campus Briffaut)

Tél : 04 38 38 84 20

Mail : suaps-valence@univ-grenoble-alpes.fr

Candidature en ligne du 5 au 11 septembre

suaps.univ-grenoble-alpes.fr / Mon compte SUAPS

❑ L'Ouvre-Boîte : fais le plein de sorties culturelles !

Des places de spectacles, cinéma, ateliers, concerts, visites...

- ➔ Des sorties en petits groupes
- ➔ Réservation en ligne sur le site de l'Ouvre-Boîte
- ➔ **Gratuit pour les étudiants**

❑ Des temps forts pour révéler ta créativité ou ton talent

Danse, musique, chant, théâtre, cirque, vidéo.... **Aucun niveau requis !**

❑ Contact :

Maison de l'étudiant place Latour-Maubourg

Tél : 04 38 38 84 93 / 07 65 17 66 62

Infos et réservation : culture.univ-grenoble-alpes.fr

Inscription à la newsletter

➔ **Envoyer** « Je m'abonne » à valence-culture@univ-grenoble-alpes.fr

L'OUVRE
BOÎTE

La culture
ça conserve !



Responsabilité Sociétale et Environnementale de l'Université



Egalité, Lutte contre les discriminations
et les Violences Sexistes et Sexuelles



Développement durable,
préservation de l'environnement

Lutte contre les Violences Sexistes et Sexuelles (VSS), le harcèlement, les discriminations

❑ Un dispositif de signalement
pour les étudiants et les personnels,
qu'ils soient victimes ou témoins



❑ **Contact**

Etudiants UGA et INP-UGA

<http://declaration-vss-discriminations.univ-grenoble-alpes.fr>

Etudiants non-universitaires

signalement-comportement@crous-grenoble.fr

❑ Des actions de prévention et de
sensibilisation

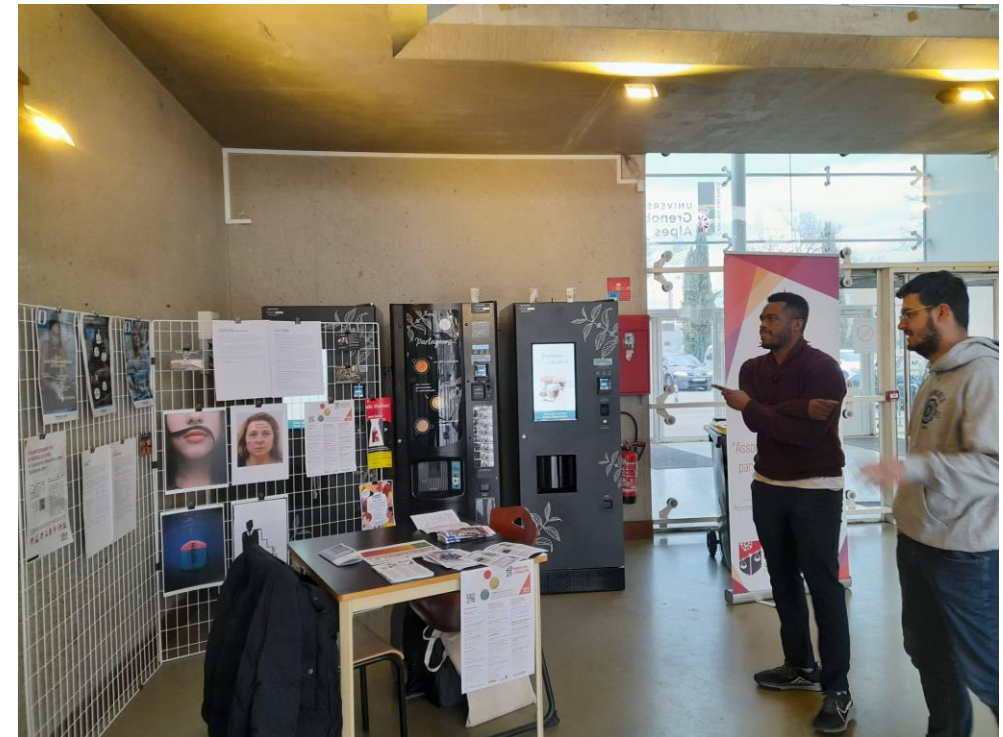

❑ **Contact :**

prevention-vie-etudiante@univ-grenoble-alpes.fr

Vers un campus RSE compatible !

(RSE = Responsabilité Sociétale et Environnementale de l'Université)

Energie, mobilité, déchets, biodiversité... Le campus UGA Valence Drôme Ardèche agit en faveur du développement durable et la préservation de l'environnement.

Le **rôle de toutes et tous à commencer par les étudiant.e.s** est **PRIMORDIAL** alors **AGISSEZ** avec nous !

COVOITUREZ
avec l'application



Conducteurs

Obtenez un bonus
de **100€**



Passagers

Tous vos trajets
offerts



Rejoignez la **communauté**
Université Grenoble Alpes - Campus Valence

**Vous voulez agir ? Vous
engager pour le
développement durable ?**



rse-valence@univ-grenoble-alpes.fr

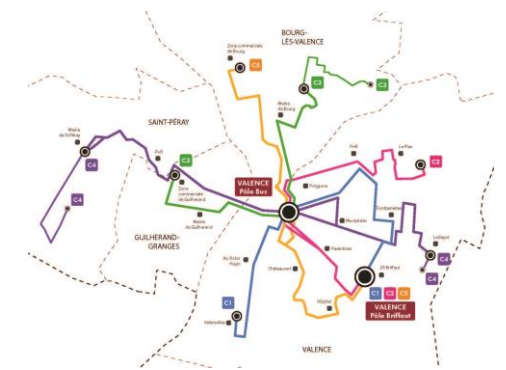

www.valenceromansmobilites.fr

Vie associative



VIE ASSOCIATIVE

Vie associative – Initiatives Etudiantes



Une idée, une envie, un projet ?

Soutien aux initiatives et aux associations étudiantes

Mise en relation avec les associations



☐ Contact :

Accueil Maison de l'étudiant (place Latour-Maubourg)

Tél. 04 38 38 84 86

Mail : vie-etudiante-valence@univ-grenoble-alpes.fr



Information, aide, outils

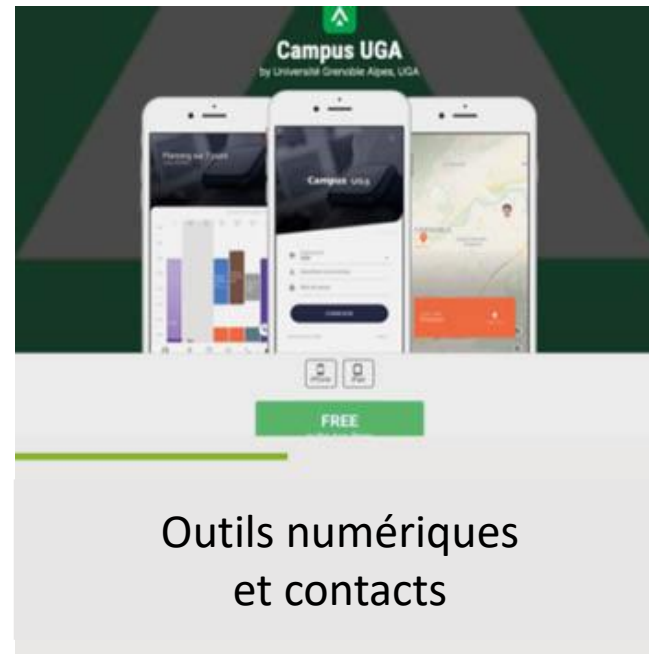

Outils numériques
et contacts

Information et accompagnement

Trouver une information, un service, réaliser une démarche ?

Nouveauté : Point Info Etudiant

Maison de l'Etudiant

Du 26 août au 25 octobre, 10h - 13h30 et 14h30 - 18h

Informations

Aiguillage vers le bon interlocuteur

Accès aux droits

Aides aux démarches du quotidien et administratives

Et tout au long de l'année : service iCampus

Accueil sur rdv ou lors des permanences d'accueil :

- **Campus Briffaut**, DSDA (lundi 10h-12h45)

- **Campus Latour-Maubourg** (jeudi 10h-12h45)

Tél: 04 38 38 84 86

Mail : vie-etudiante-valence@univ-grenoble-alpes.fr

UGA
Université
Grenoble Alpes

RÉPUBLIQUE
FRANÇAISE
Liberté
Égalité
Fraternité

Crous
Grenoble
Alpes

**POINT INFO
ÉTUDIANT**

INFOS, CONSEILS ET ACCOMPAGNEMENT
Bourses, logement, restauration, transports, démarches

Du 26 août au 25 octobre 2024
De 10h à 13h30 et de 14h30 à 18h
👤 **Maison de l'étudiant, Valence**
vie-etudiante-valence@univ-grenoble-alpes.fr

+ etudiant.univ-grenoble-alpes.fr
www.crous-grenoble.fr

Financé par le **cvcc** La Région Auvergne-Rhône-Alpes **CAMPUS UGA** VALENCE DRÔME ARDÈCHE

Comment s'informer ?

Pour bien préparer sa rentrée :
<https://etudiant.univ-grenoble-alpes.fr>

Vos essentiels pour la gestion du quotidien

 GÉRER VOTRE BUDGET Ma tirelire au quotidien Dépenses à prévoir, budget, bourses, jobs étudiants, aides financières...	 VOUS LOGER Nouveau chez moi, nouvelle vie ! Trouver un logement, démarches, aides financières, droits et obligations...	 VOUS RESTAURER Où est-ce qu'on mange ce midi ? Où manger sur les campus, comment payer vos repas, bien s'alimenter, manger à moindres frais...	 VOUS SOIGNER Allo docteur ? Prendre rendez-vous avec un médecin, centres de santé, assurance maladie, complémentaire santé...
 VOUS DÉPLACER Marcher, rouler, trottiner... Itinéraires, plans des campus, transports en commun, vélo, covoiturage, location de véhicules...	 VOUS CONNECTER J'ai oublié mon mot de passe... Identifiant et mot de passe, WiFi, Imprimer et scanner, matériel informatique, assistance, tutoriels...	 VOUS DOCUMENTER Il est où ce manuel ? Bibliothèques, ressources documentaires, emprunt de documents, réservation de salles de travail, lieux de détente, ateliers, accompagnement...	 CONNAÎTRE ET DÉFENDRE VOS DROITS Quelqu'un peut-il m'aider ? Conseils juridiques, droit du travail, droit du logement, égalité et lutte contre les discriminations, entraide, parrainage, précarité

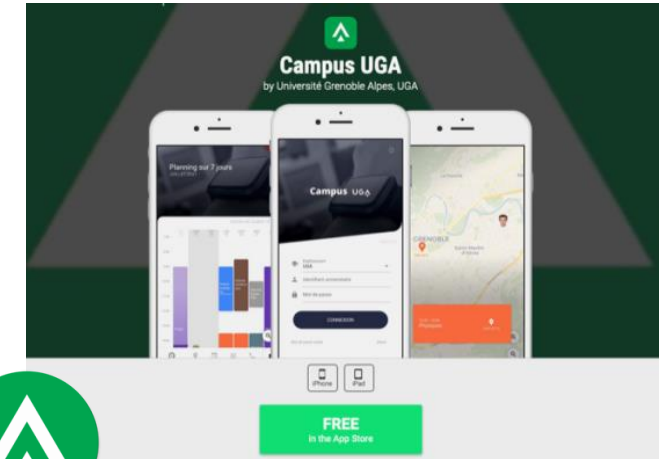

Pour les actus,
événements du Campus :

Instagram :
campusuga_valence2607

L'appli **Campus UGA**



Temps forts de la rentrée

❑ Événements d'intégration des étudiants internationaux

Du 19 août au 26 septembre

Webinaires d'information, accueils dédiés, parrainage « Buddy System »

❑ Semaine de la mobilité du 9 au 13 septembre

Speed-meeting covoiturage et stand/atelier/sensibilisation autour du vélo

- **Lundi 9 septembre** - IUT de Valence
- **Mardi 10 septembre** - Département Sciences Drôme Ardèche (DSDA)
- **Mercredi 11 septembre** - Marguerite Soubeyran
- **Jeudi 12 septembre** - INSPE
- **Vendredi 13 septembre** - Esisar

❑ Le Forum des sports // Lundi 9 septembre // De 11h à 15h

Centre sportif universitaire - Campus Briffaut

❑ Le Forum des jobs étudiants // Jeudi 19 septembre // De 11h à 15h

Maison de l'étudiant - Campus Latour-Maubourg



Start UGA - La rentrée de l'étudiant

☐ **Judi 26 sept. // De 16h à 23h**
Place Latour-Maubourg

De 16h à 19h30 :

- Forum des services étudiants et de vie de campus
- Jeu de piste et cadeaux
- Espaces détente et massages
- Molki, jeux en bois, jeux de l'oie géant
- Vélo smoothie
- Voiture tonneau « sécurité routière »
- Foods trucks
- Animation gonflable

A 19h30

Temps d'accueil étudiants internationaux (Maison de l'étudiant)

De 16h à 20h

Village des associations

De 19h30 à 23h

Soirée concert et DJ

Démonstration de danse plein air !

Présence obligatoire !

**RENTRÉE DE L'ÉTUDIANT
CAMPUS DE VALENCE**

**VIENS À VÉLO /// Stationnement,
contrôle technique & marquage antivol OFFERTS !**

**ENTRÉE GRATUITE
JEUDI 26 SEPT. 2024
De 16h à 23h
Place Latour-Maubourg, Valence**

POUR BIEN DÉMARRER SA RENTRÉE

**Start
UGA**

De 16h à 19h30
- Village d'animations et des associations
- Jeu de piste et cadeaux
- Massage, vélo smoothie, voiture tonneau...

De 19h30 à 23h
Concert, DJ, démonstrations
de danse & food-trucks

www.univ-grenoble-alpes.fr/start

La Région Auvergne-Rhône-Alpes VALENCIS CIVICUS cvec AVE CAMPUS UGA VALENCE DRÔME ARDÈCHE UGA Université Grenoble Alpes